

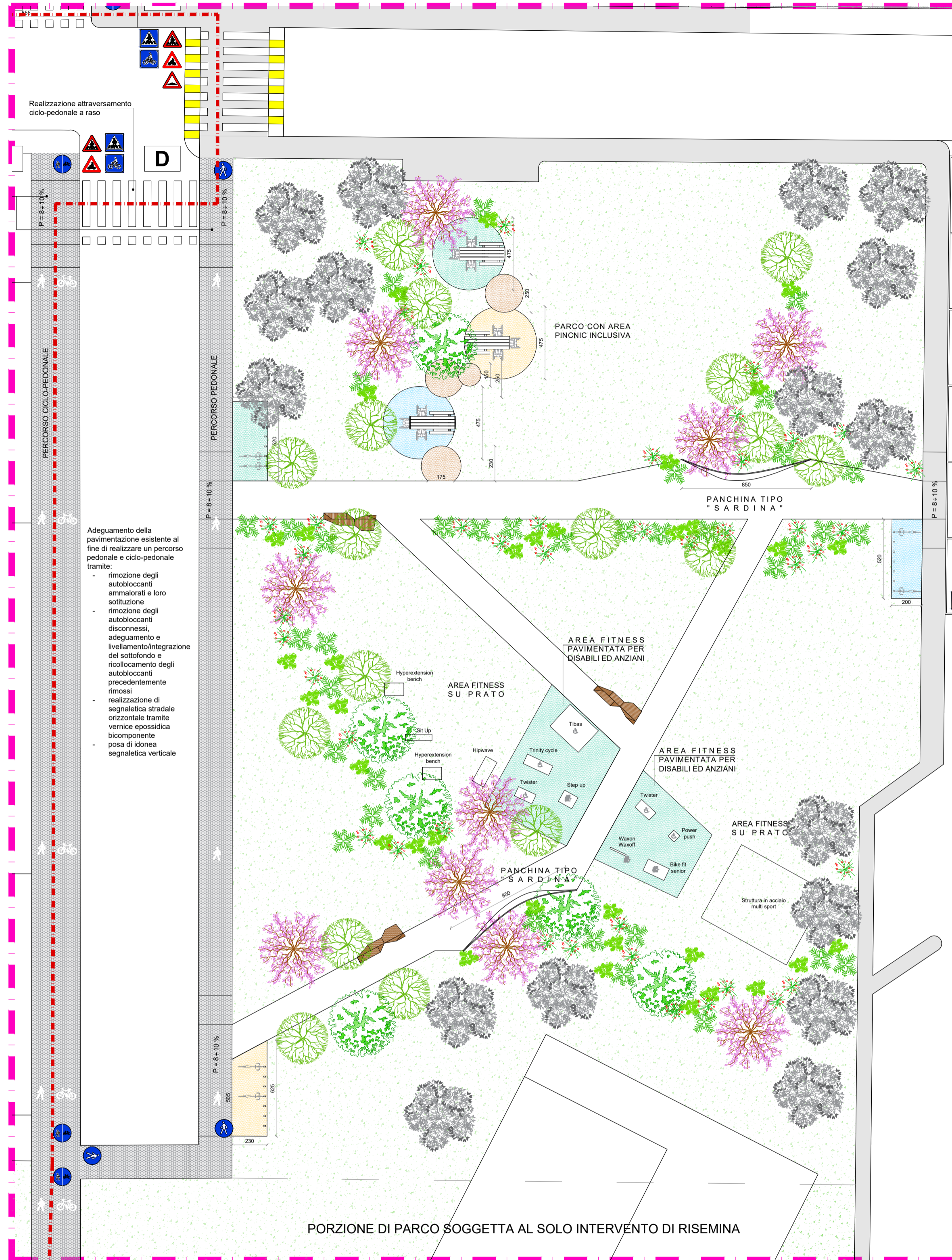

REALIZZAZIONE DI UN PARCO CON AREA PICNIC ED AREA SPORT

PLANIMETRIA



DETTAGLIO PAVIMENTAZIONE VIALETTI DRENANTI - PROGETTO

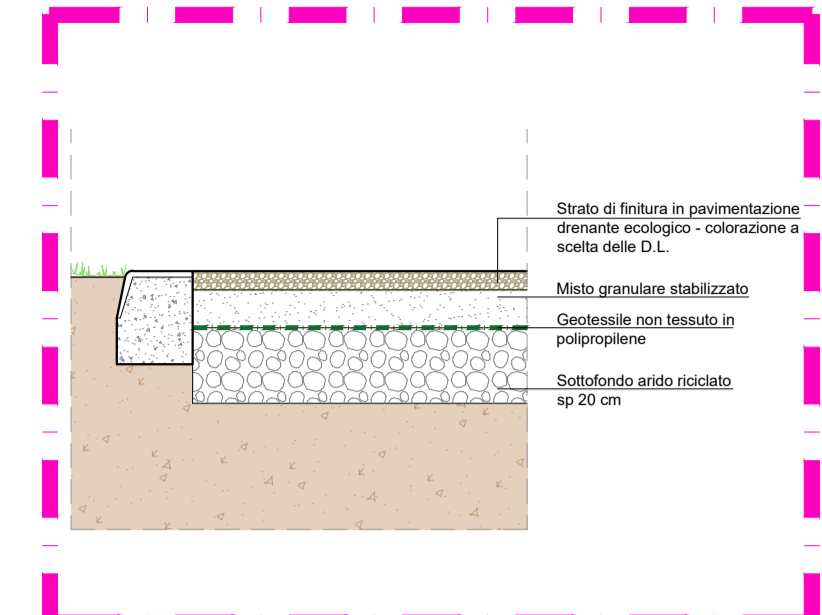

DETTAGLIO PAVIMENTAZIONE VIALETTI DRENANTI - SOVRAPPOSTO

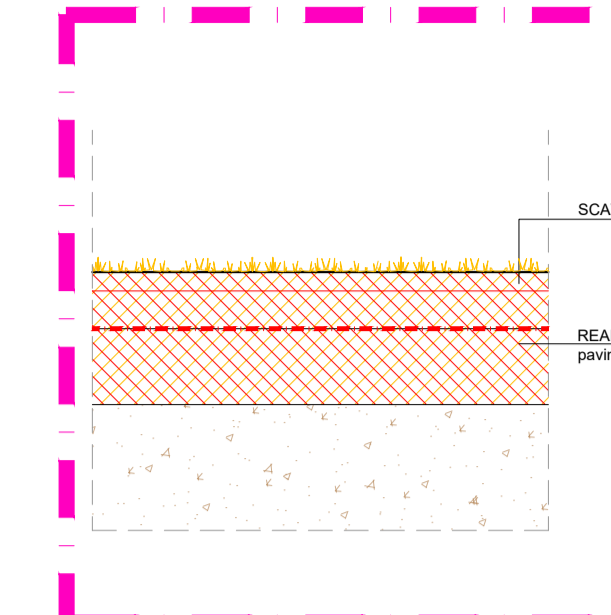

PANCHINA TIPO "SARDINA" IN HPRC, ECOLOGICA



RACCOLTA DIFFERENZIATA TIPO



PORTA MONOPATTINO/BICI TIPO



TAVOLO PICNIC INCLUSIVO TIPO



PANCHINA TIPO



AREA SPORT INCLUSIVA TIPO

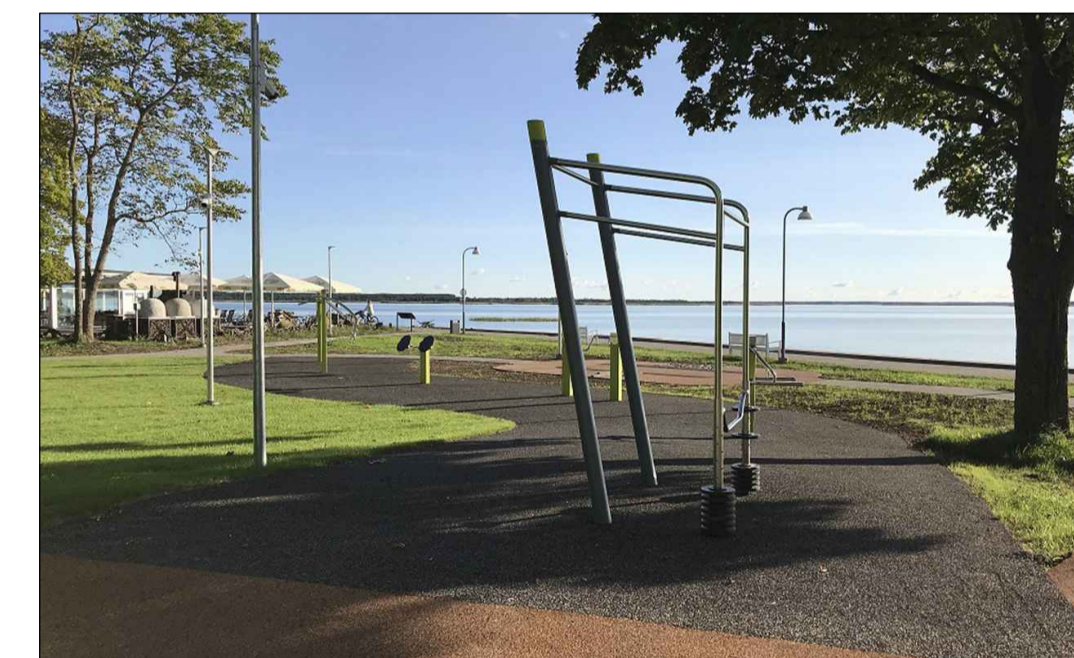

PIN Qu A

"PROGRAMMA INNOVATIVO NAZIONALE PER LA QUALITA' DELL'ABITARE"

PNRR MISSIONE 5 - COMPONENTE 2 - INVESTIMENTO 2.3

COMUNE DI PIACENZA



AZIENDA CASA EMILIA-ROMAGNA



DELLA PROVINCIA DI PIACENZA
VIA XXIV MAGGIO 28 * 29121 PIACENZA
TEL. (0523) 4591 * COD. FISC. 00112500335

PROPOSTA ID 218 - INTERVENTO 313

RIQUALIFICAZIONE DEL QUARTIERE P.E.E.P. FARNESIANA IN PIACENZA

PROGETTO ESECUTIVO - CUP H37H21000420001

Riqualificazione degli spazi esterni del quartiere P.E.E.P. Farnesiana in Piacenza

OGGETTO DELLA TAVOLA / DOCUMENTO

PLANIMETRIA DI DETTAGLIO E PARTICOLARI COSTRUTTIVI INTERVENTI 7 e 10 - Area di parcheggio di nuova realizzazione (via E. Moretti e via E. Carella) e Realizzazione di un Parco STATO DI PROGETTO

RESPONSABILE DEL PROCEDIMENTO Ing. Stefano Cavanna Direttore Generale ACER PC	PROGETTISTA GENERALE Ing. Matteo Stragliati Servizio tecnico ACER PC	DATA Giugno 2023	TAVOLA N° TAV.11	SCALA VARIE
---	--	---------------------	----------------------------	----------------

ACER PIACENZA - Azienda Casa Emilia Romagna della Provincia di Piacenza
29121 - PIACENZA - Via XXIV Maggio n. 26/28 - C.F./P.IVA: 00112500335
tel: 05234591 - fax: 0523755020 e-mail: acerpiacenza@acerpiacenza.it Sito web: www.acerpiacenza.it

CILIEGIO GIAPPONESE



ROVERE



ORNIELLO



BAGAROLO



SALICE PIANGENTE



FARNIA



TAMERICE



TASSO



LECCIO

