

Per la Pista ciclabile di nuova realizzazione si prevedono le seguenti lavorazioni:

**TRATTO A-B:**

- Taglio e demolizione di marciapiedi esistente in calcestruzzo con strato d'usura in asfalto;
- Pulizia del piano di posa e stesura di mano di attacco con emulsione bituminosa acida 55%;
- Stesura di nuovo manto in conglomerato bituminoso sp. 2,5 cm;
- Verniciatura della pista ciclabile mediante applicazione di pittura all'acqua a finitura elastica.

**TRATTO B-C:**

- Rimozione dei cordoli lato parcheggio;
- Demolizione e rifacimento del marciapiedi compresa nuovo cassonetto stradale (sottofondo, geotessile non tessuto, misto granulare stabilizzato, getto in cls con rete metallica interposta, inghissaggio delle nuove solette al marciapiedi esistente tramite barre filettate, realizzazione di pavimentazione in conglomerato bituminoso, posa di nuovi cordoli stradali e verniciatura mediante applicazione di pittura all'acqua e finitura elastica.

**TRATTO C-D:**

- Demolizione parziale della massicciata stradale e scavo per la realizzazione di nuovo cassonetto stradale;
- Posa di nuovi cordoli;
- Realizzazione di dosso stradale tramite sottofondo, geotessile non tessuto, misto granulare stabilizzato, getto in calcestruzzo con interposta rete metallica diam. 10 maglia 20x20, inghissaggio del getto ai marciapiedi esistenti tramite barre filettate, pavimentazione in conglomerato bituminoso e verniciatura mediante applicazione di pittura all'acqua a finitura elastica.

**TRATTO D-E:**

- Taglio e demolizione di di pavimentazione in conglomerato bituminoso
- Rifacimento pavimentazione in conglomerato bituminoso con precedente stesura di mano d'attacco e successiva verniciatura mediante applicazione di pittura all'acqua a finitura elastica.

**TRATTO E-F:**

- Lavorazioni per realizzazione di nuovo accesso alla pista ciclabile in progetto**
- Rimozione di porzione di cordolo del marciapiedi, rimozione della vegetazione perimetrale, accurata pulizia e lavaggio;
- Realizzazione di rampe in calcestruzzo con interposta rete metallica, inghissaggio alla porzione di marciapiedi esistente tramite barre filettate e ricollocamento dei masselli autobloccanti precedentemente rimossi.
- Lavorazioni lungo l'intero tratto**
- Pulizia e lavaggio della pavimentazione, rimozione di parti incoerenti di cordoli perimetrali e rimozione della vegetazione perimetrale,
- Sostituzione dei cordoli danneggiati, rimessa in quota di porzioni di pavimentazione in autobloccanti tramite rimozione degli stessi, posa e livellamento del letto di sabbia e ricollocamento dei masselli precedentemente rimossi.

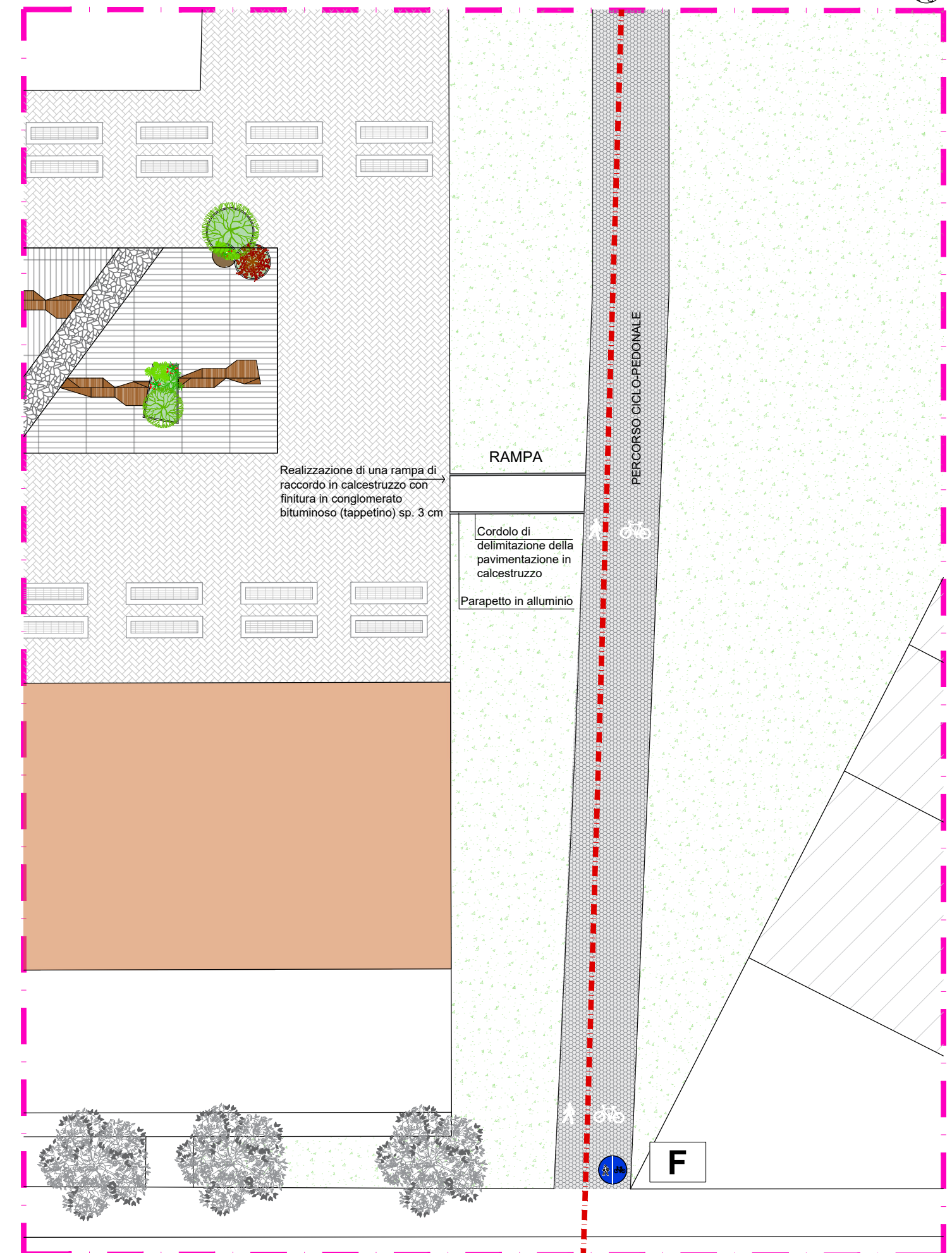
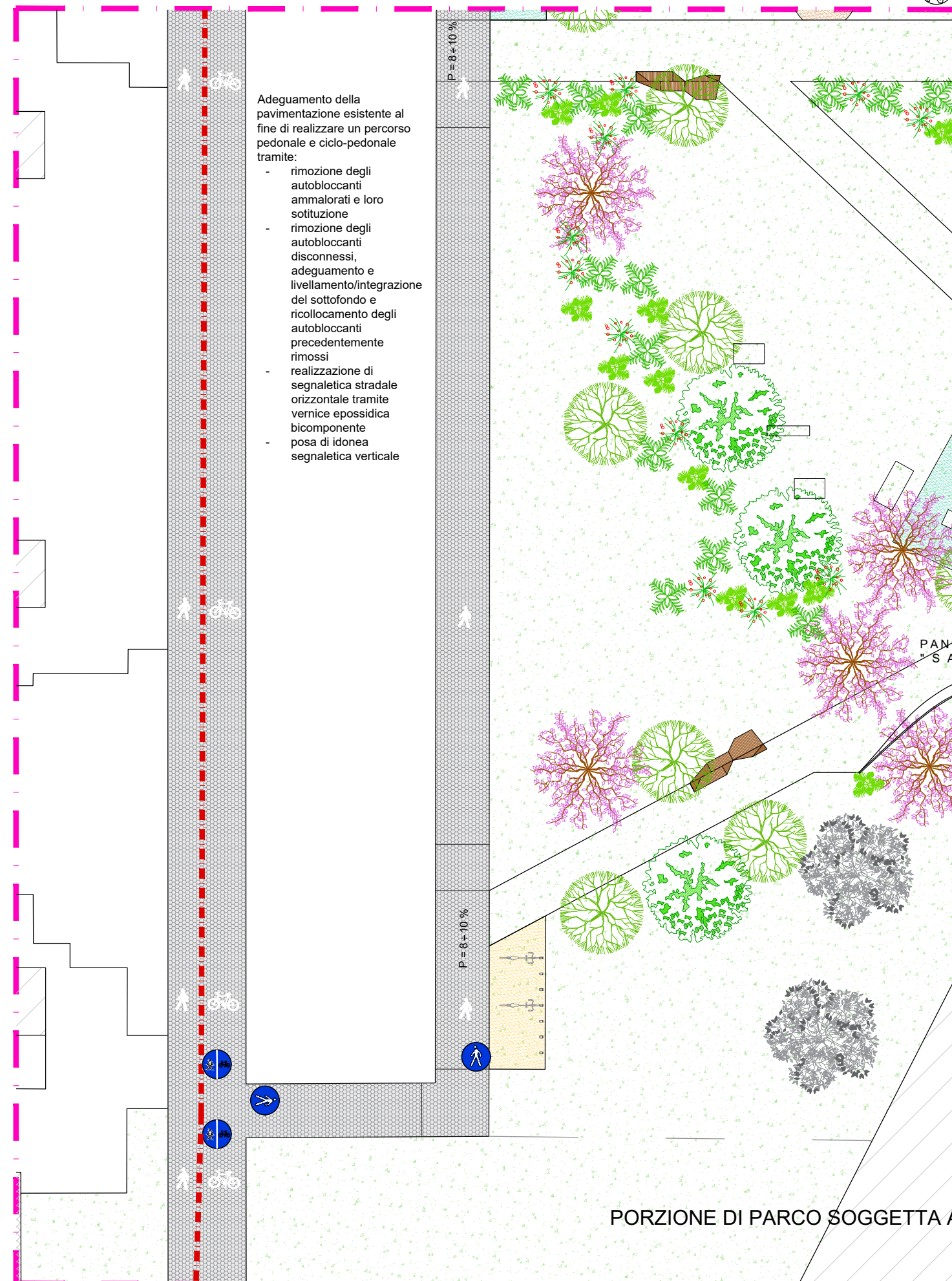
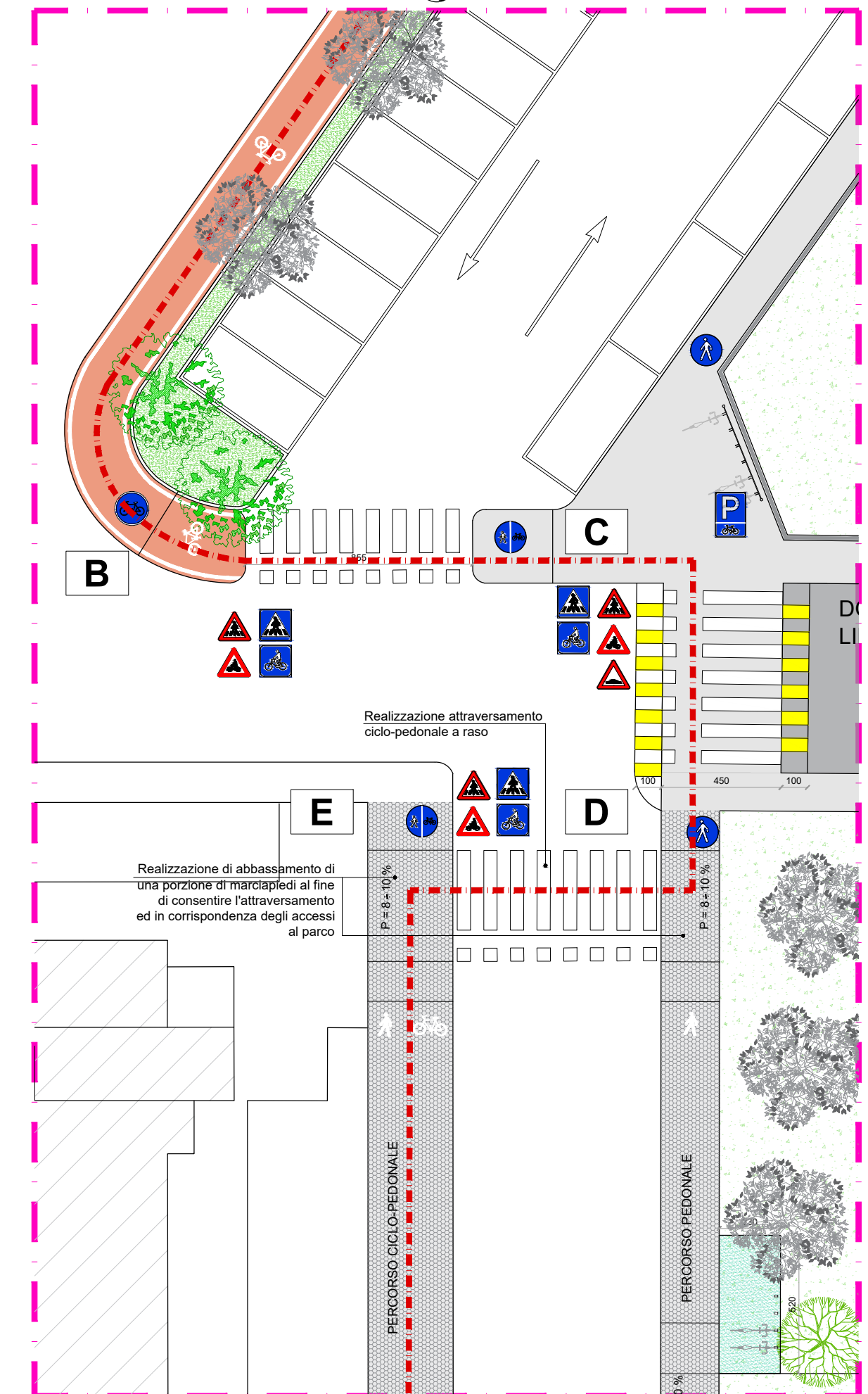
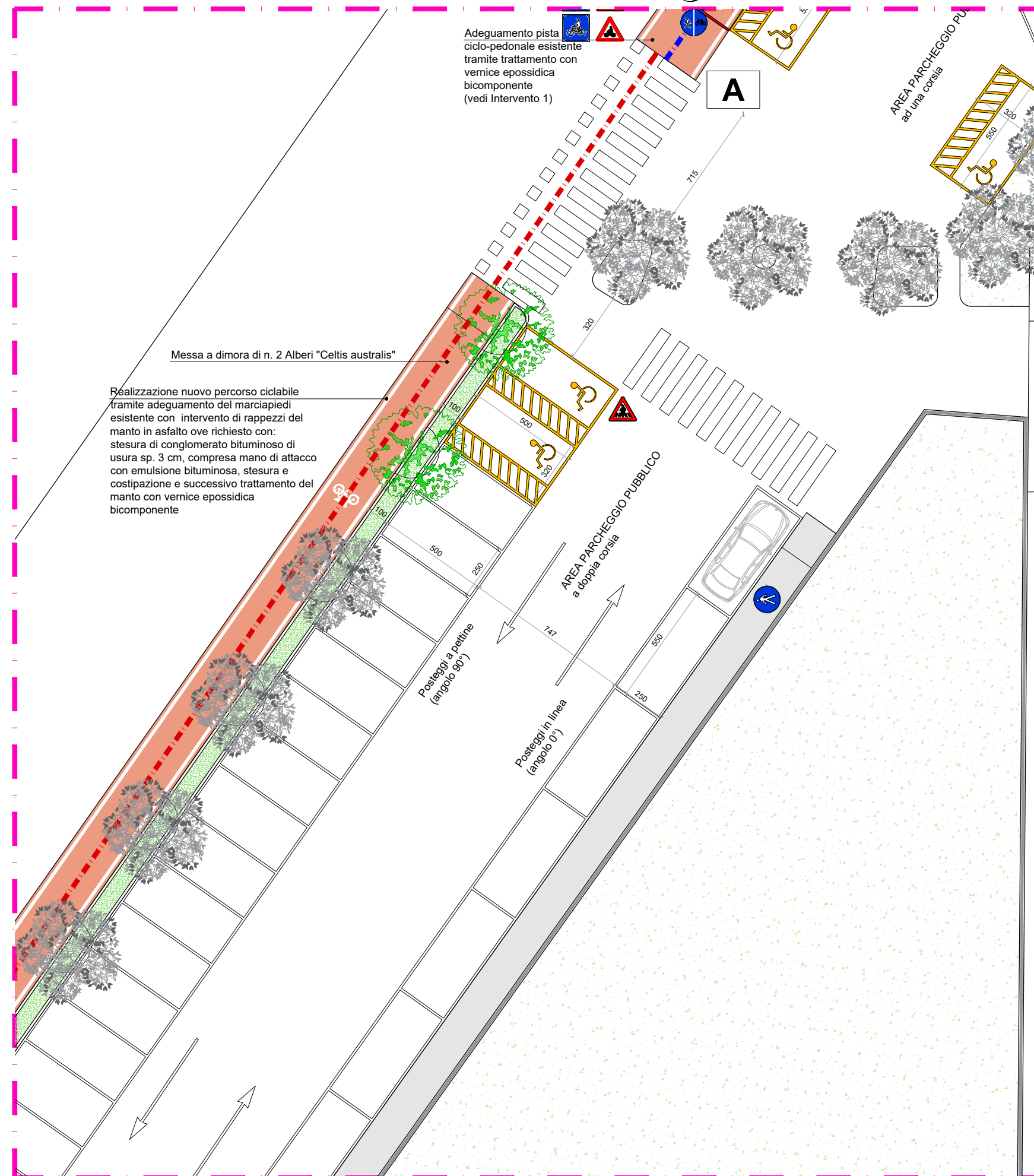

## P I N Q u A

"PROGRAMMA INNOVATIVO NAZIONALE PER LA QUALITA' DELL'ABITARE"

PNRR MISSIONE 5 - COMPONENTE 2 - INVESTIMENTO 2.3

---

**COMUNE DI PIACENZA**

PIAZZA CAVALLI, n. 2 \* 29121 PIACENZA  
TEL. (0523) 492111 \* FAX. (0523) 328843

**AZIENDA CASA EMILIA-ROMAGNA**

DELLA PROVINCIA DI PIACENZA  
VIA XXIV MAGGIO 28 \* 29121 PIACENZA  
TEL. (0523) 4591 \* COD. FISC. 00112500335

---

**PROPOSTA ID 218 - INTERVENTO 313**  
RIQUALIFICAZIONE DEL QUARTIERE P.E.E.P. FARNESIANA IN PIACENZA

**PROGETTO ESECUTIVO - CUP H37H21000420001**  
Riqualificazione degli spazi esterni del quartiere P.E.E.P. Farnesiana in Piacenza

---

OGGETTO DELLA TAVOLA / DOCUMENTO

**PLANIMETRIA DI DETTAGLIO E PARTICOLARI COSTRUTTIVI**  
**INTERVENTI 2 E 6 - Realizzazione nuova pista ciclabile**

**STATO DI PROGETTO**

---

RESPONSABILE DEL PROCEDIMENTO Ing. Stefano Cavanna Direttore Generale ACER PC	PROGETTISTA GENERALE Ing. Matteo Stragliati Servizio tecnico ACER PC	DATA Giugno 2023	TAVOLA N° <b>TAV.6a</b>	SCALA VARIE
---	--	---------------------	----------------------------	----------------

---

ACER PIACENZA - Azienda Casa Emilia Romagna della Provincia di Piacenza  
29121 - PIACENZA - Via XXIV Maggio n. 26/28 - C.F./P.IVA: 00112500335  
tel: 05234591 - fax: 0523755020 e-mail: acerpiacenza@acerpiacenza.it Sito web: www.acerpiacenza.it



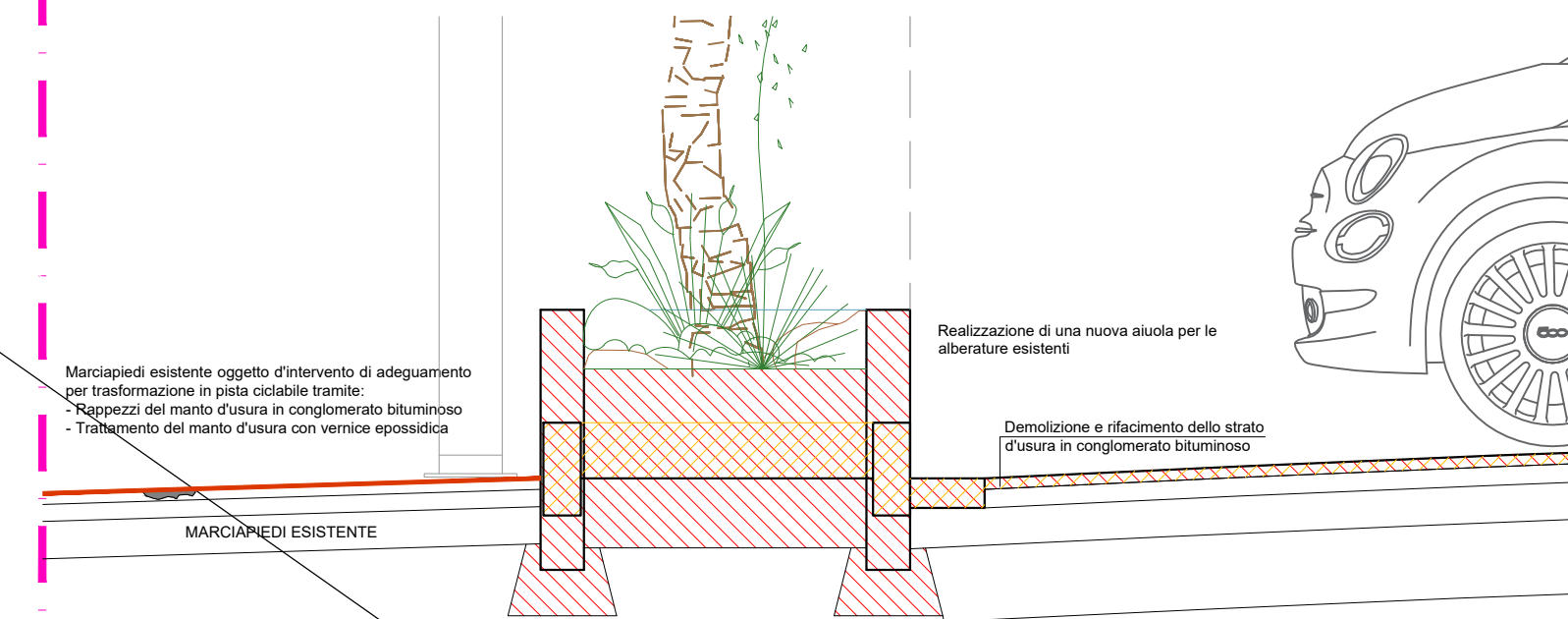
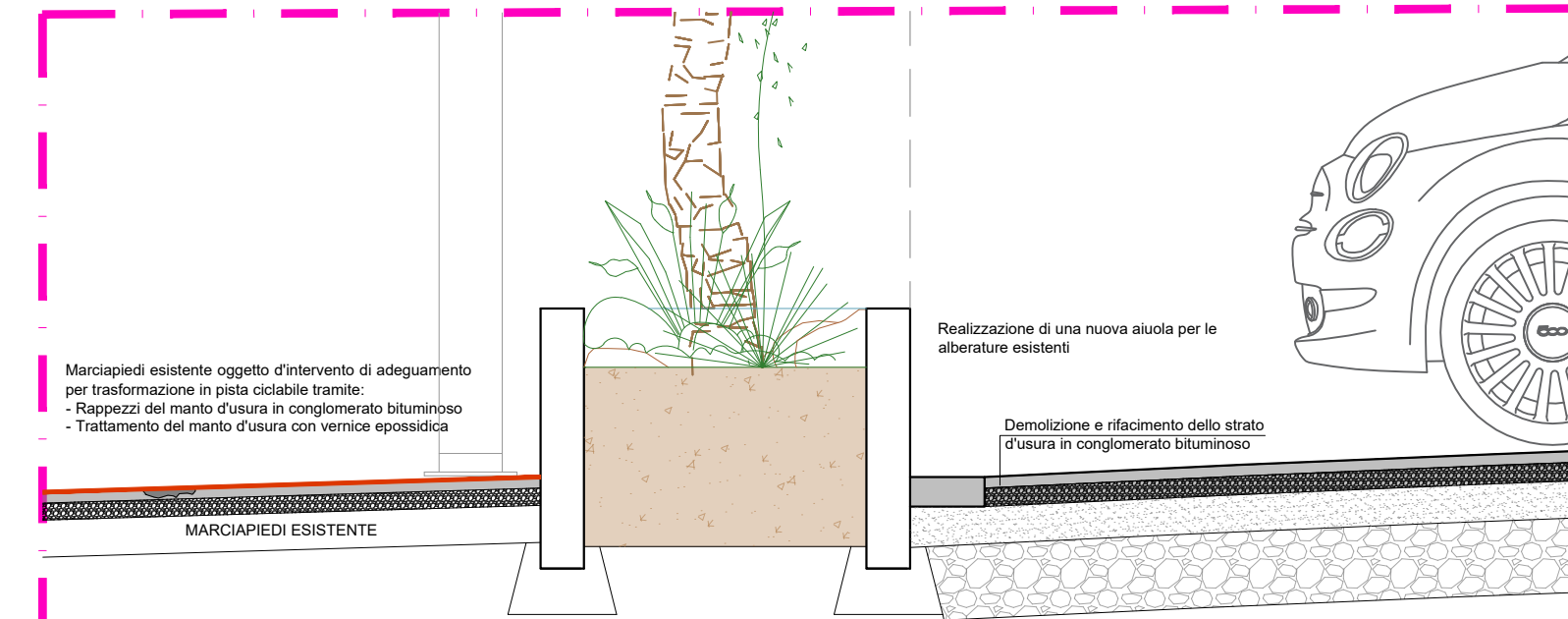
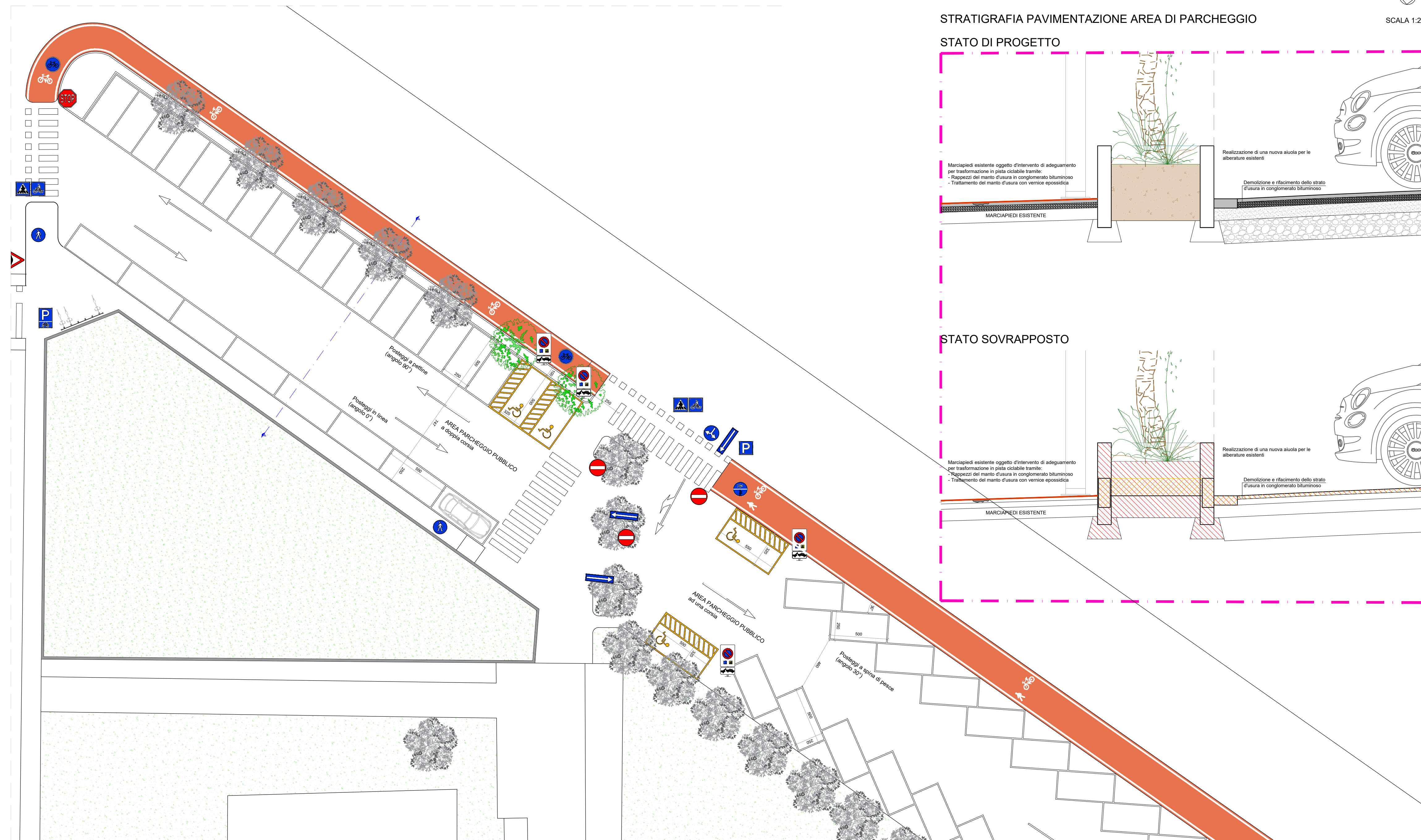

SEZIONE AA

SCALA 1:50

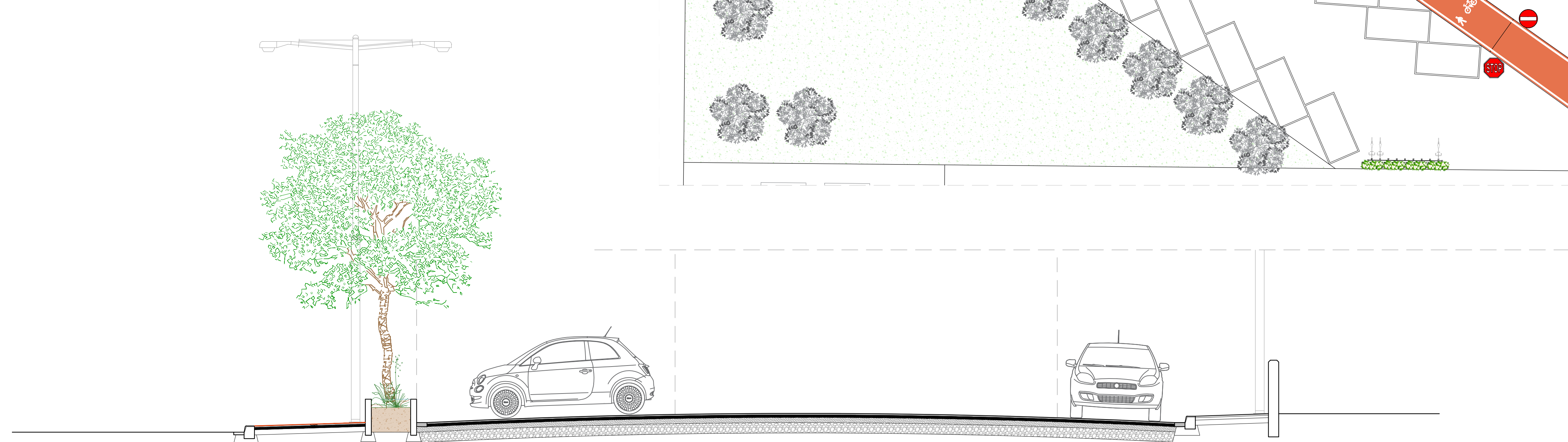

**P I N Q U A**

"PROGRAMMA INNOVATIVO NAZIONALE PER LA QUALITA' DELL'ABITARE"

PNRR MISSIONE 5 - COMPONENTE 2 - INVESTIMENTO 2.3

COMUNE DI PIACENZA



AZIENDA CASA EMILIA-ROMAGNA



DELLA PROVINCIA DI PIACENZA  
VIA XXIV MAGGIO 28 \* 29121 PIACENZA  
TEL. (0523) 4591 \* COD. FISC. 00112500335

PIAZZA CAVALLI, n. 2 \* 29121 PIACENZA  
TEL. (0523) 492111 \* FAX. (0523) 328843

**PROPOSTA ID 218 - INTERVENTO 313**

RIQUALIFICAZIONE DEL QUARTIERE P.E.E.P. FARNESIANA IN PIACENZA

**PROGETTO ESECUTIVO - CUP H37H21000420001**

Riqualificazione degli spazi esterni del quartiere P.E.E.P. Farnesiana in Piacenza

OGGETTO DELLA TAVOLA / DOCUMENTO

**PLANIMETRIA DI DETTAGLIO E PARTICOLARI COSTRUTTIVI  
INTERVENTI 2 E 6 - Rifacimento area di parcheggio Pubblico**

**STATO DI PROGETTO**

RESPONSABILE DEL PROCEDIMENTO Ing. Stefano Cavanna Direttore Generale ACER PC	PROGETTISTA GENERALE Ing. Matteo Stragliati Servizio tecnico ACER PC	DATA Giugno 2023	TAVOLA N° <b>TAV.6b</b>	SCALA VARIE
---	--	---------------------	----------------------------	----------------