

PIANTA COPERTURA SCUOLA INFANZIA G. RODARI
STATO DI PROGETTO scala 1:100

Nuova copertura metallica per tetti piani, costituita da piedini regolabili da fissare alla sotto struttura esistente, profili a omega, lamiera in lega di alluminio. Sistema di fessaggio mediante giunto drenante a labirinto. Pendenza 2%.



Utilizzo dei fori esistenti di troppo pieno nella veletta per la realizzazione di una ventilazione della nuova copertura.



Interposizione di strato isolante in EPS spessore 6 cm.

Fornitura e posa di nuovi canali di gronda in esterno alla veletta con convoglio dell'acqua a mezzo di nuovi pluviali nei pozzetti esistenti.

Fornitura e posa di nuovi lucernari in policarbonato integrati alla nuova copertura.

Messa in sicurezza dei calcitranti a vista della veletta mediante rimozione delle parti in fase di distacco, passivazione dei ferri di armatura e ricostruzione dei copriferrì con matite a ritiro compensato.

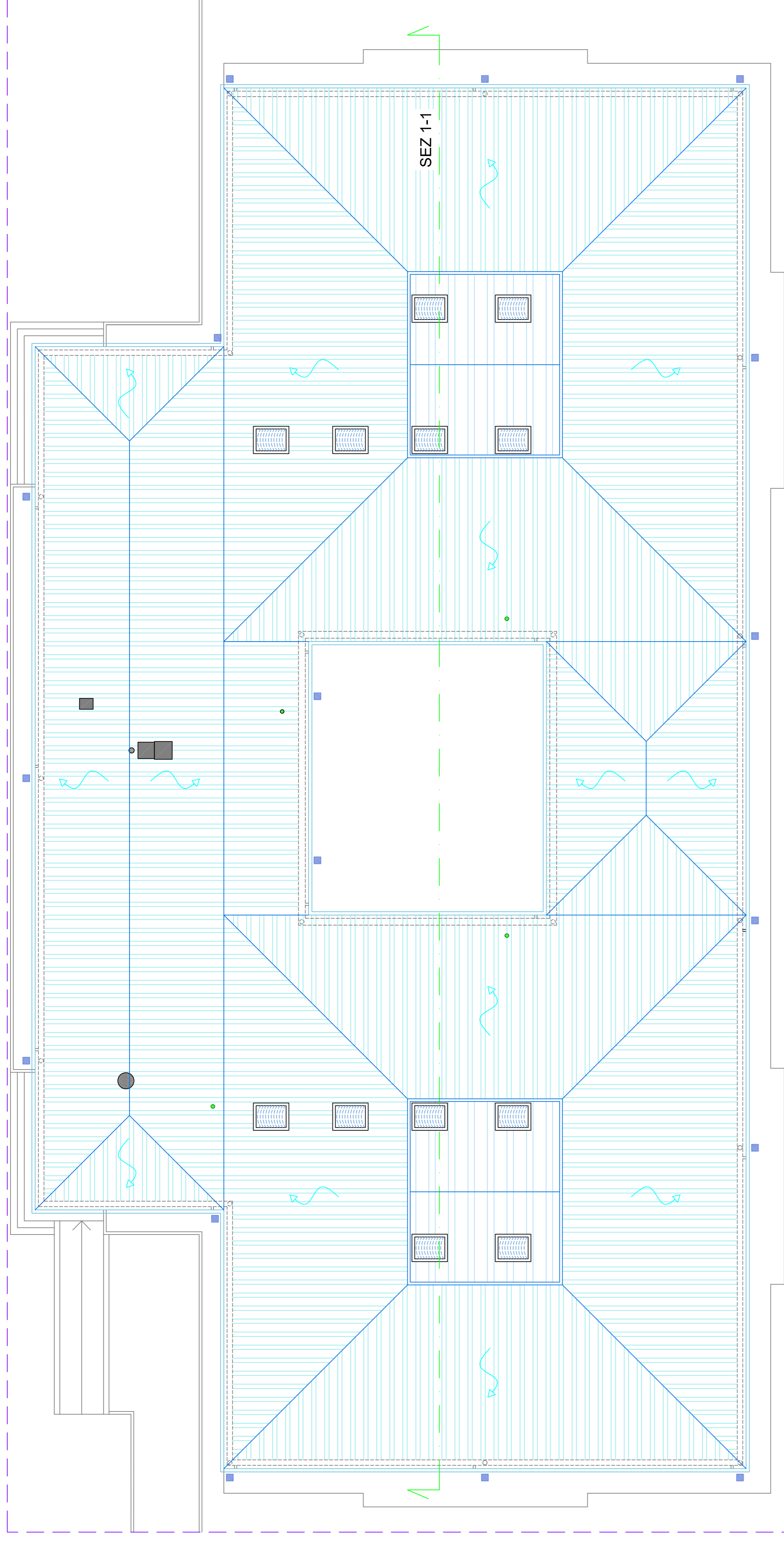

<p>"PROGRAMMA INNOVATIVO NAZIONALE PER LA QUALITA' DELL'ABITARE" PNRR MISSIONE 5 - COMPONENTE 2 - INVESTIMENTO 2.3</p>		
<p>COMUNE DI PIACENZA</p> <p>PIAZZA CAVALLI, 2 TEL. (0523) 492111 FAX. (0523) 328843</p>	<p>AZIENDA CASA EMILIA-ROMAGNA DELLA PROVINCIA DI PIACENZA VIA XXV MAGGIO, 28 - 01101 PIACENZA TEL. (0523) 498111 COD. FISC. 00172500335</p>	<p>PROPOSTA ID 218 RIQUALIFICAZIONE DEL QUARTIERE P.E.E.P. FARNESIANA IN PIACENZA</p>
<p>PROGETTO DEFINITIVO - CUP H37H21000430005 Manutenzione straordinaria del manto di copertura della scuola d'infanzia "Gianni Rodari" in via Carella in Piacenza</p>		
<p>OGGETTO DELLA TAVOLA / DOCUMENTO</p> <p>COPERTURA STATO DI PROGETTO - PIANTA E SEZIONE</p>		
<p>RESPONSABILE DEL PROCEDIMENTO: Ing. Stefano Cavanna Direttore Generale ACER PC</p>	<p>PROGETTISTA GENERALE: Ing. Matteo Stragliati Servizio tecnico ACER PC</p>	<p>TAVOLA N° Tav. 4</p>
<p>DATA Febbraio 2023</p>		<p>SCALA 1:100 - 1:50</p>
<p>Il presente elaborato ha valore / effetto "POC - STRALCIO" ACER PIACENZA - Azienda Casa Emilia Romagna della Provincia di Piacenza 29121 - PIACENZA - Via XXV Maggio n. 2628 - C.F./P.IVA: 00112500335 tel. 05234991 - fax. 0523759201 - email: acerpiacenza@giornipi.acer.it - Site web: www.acerpiacenza.it</p>		

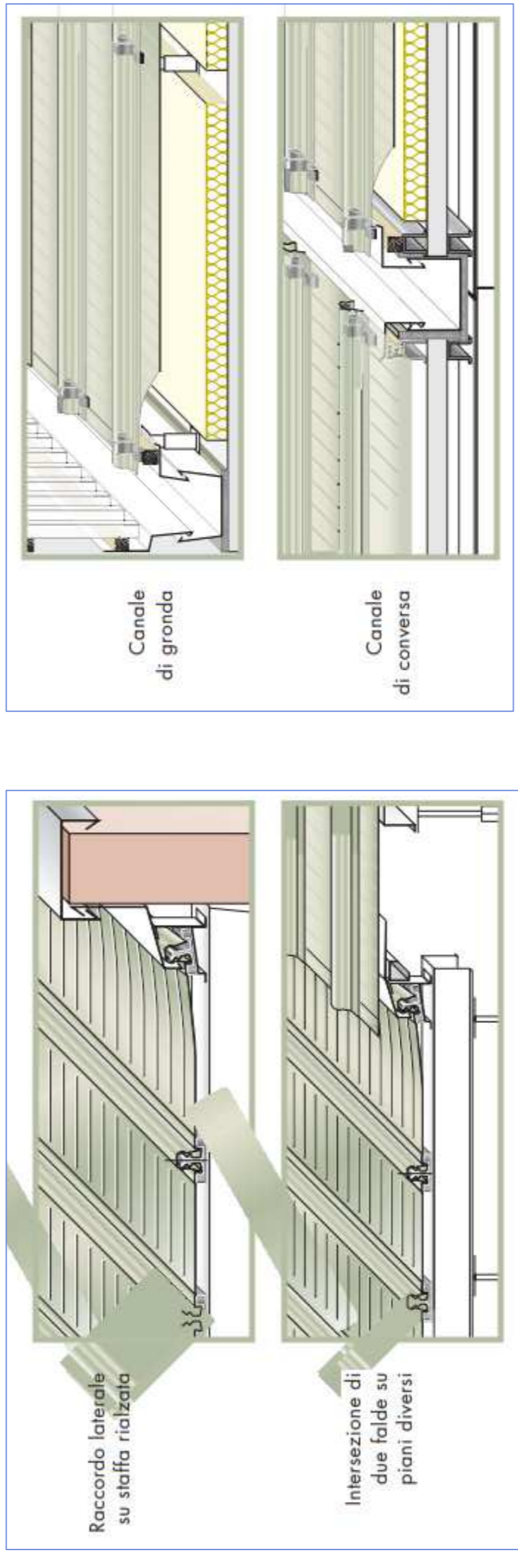

SEZIONE 1-1 scala 1:100

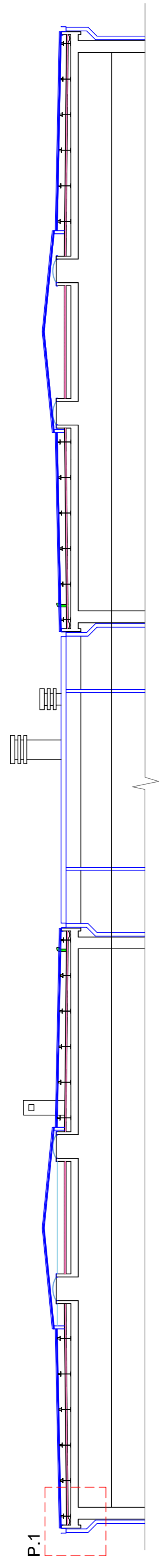

P.1 scala 1:50

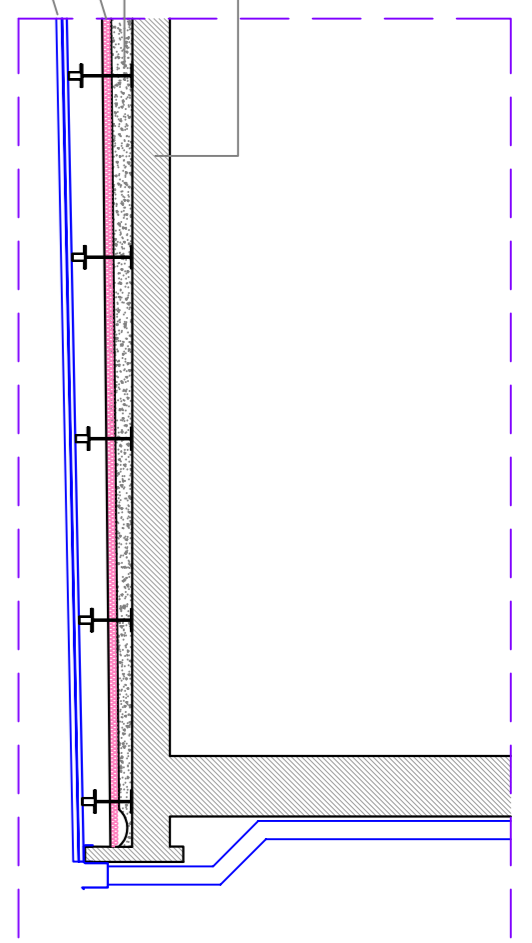

Manto di copertura in lamiera tipo Alugraf o similare - pendenza 2%
 Strato di colbenazione nuova EPS 6 cm
 Sottostruttura portante del manto di copertura con piedini regolabili fissati al solaio esistente e profili a omega in alluminio
 Tetto piano esistente
 Solaio strutturale, strato isolante, massetto delle pendenze e guaina bituminosa ardesiata